MİSAFİRLİK

DİŞ

The logo for Snap-on Smile is centered on the page. It features the word "snap" in a dark blue, sans-serif font, followed by "on" in a lighter blue, sans-serif font. Below "on" is the word "smile" in a dark blue, sans-serif font, with a blue curved line underneath it that mimics a smile. A white rectangular box is positioned behind the "on" and "smile" text.

snap on
smile.®

DİŐHEKİMİ



Karpaz
HANCI



SNAP ON SMILE

Basit,Ağrısız,Mükemmel

' Tak ve Gülümse '

*Dünyadaki Ünlülerin Gülüşü
Bir Telefon Kadar Yakın!*



Basit, Ağrısız, Mükemmel...
"Tak ve Gülümse"

snapon
smile®



snap-on
smile®

Snap-On Smile
çok rahat kullanılabilir,
yapışkan içermeyen ve
tamamen geri dönülebilen
dental bir uygulamadır.
Kolay kullanımı olan, acısız
güzel bir gülüş demektir.



Basit, Ağrısız, Mükemmel...
"Tak ve Gülümse"

Snap-On Smile Nedir?

Kolay ve acısız yoldan çok güzel bir gülüşe sahip olmanızı sağlayacak patentli bir ürünümdür. 8 yıllık çok geniş çaplı bir Ar-Ge sonucunda artık size **Snap-On Smile** adı altında çok ince ve çok kuvvetli bir yapıyla gerçek diş görünümünde gülümsemeyi verebilecektir.

Snap-On Smile ile herşeyi yiyebilir ve içebilirsiniz. Bakımının çok kolay olması ve hem geçici hem de kalıcı çözüm olarak kullanılabilmesi **Snap-On Smile**'i daha cazip kılar. Hem üst diş hemde alt diş olarak kullanabilirsiniz.

Snap-On Smile'i istediğiniz zaman kendiniz takıp kendiniz çıkartabilirsiniz.



Herkes İin Snap-On Smile

Snap-On Smile,
ok rahat kullanılabilen ve daha gzel bir glse sahip olmak isteyen her yařtaki insanın hayatını deęiřtiren bir zmdr.

Snap-On Smile'a sahip olabilmemiz iin yapmanız gereken sadece 2 kez diřcinizi ziyaret etmektir. Bu ziyarette hibir Őekilde acı hissetmeyerek sadece aęız kalibnuz alınır ve 14 - 21 gn ierisinde yepyeni bir aęız ve mkemmel bir diř grnmne sahip olabileceęiniz bir uygulamadır.

**Bugn bařlayabileceęiniz ok basit,
kesinlikle aęrısız bir zm**

1. Yeni glsnzn stilini ve rengini siz sein.
2. Diřciniz aęzınızın kalibnuz alır.
3.  hafta ierisinde gelip yapacaęınız tek Őey mkemmel glsnze kavuřmaktır.

snap on
smile.

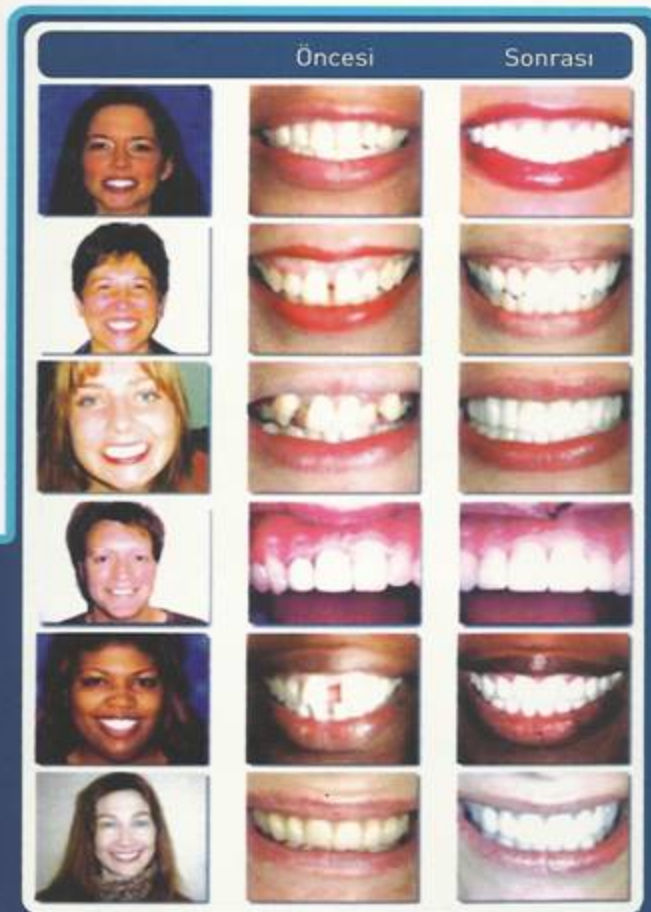

snapon
smile™



Real cases... real results.



Covers uneven or crooked teeth



"Closes" spaces between teeth



Enhances an existing smile ruined by stains or cracks



Increases lost tooth height



Replaces missing teeth

ISIYA VE RENKLEŐMEYE DİRENÇLİDİR



YEMEK SORUNSUZDUR



Hasta memnuniyeti mükemmeldir



Dişetini irrite etmez,beyazlatmaz,aynı seviyededir



The logo for Snap-on Smile is centered on the page. It features the word "snap" in a dark blue, sans-serif font, followed by "on" in a lighter blue, sans-serif font. Below "on" is the word "smile." in a dark blue, sans-serif font, with a blue curved line underneath it resembling a smile. The background is a light blue gradient with a grid of white lines in the top left corner and a pattern of white lines resembling a network or web on the left side.

snapon
smile.®



ALANINDA

**TEK VE
BENZERSİZDİR**

ÇÜNKÜ

PATENTLİDİR

U.S. Patent No. 735637



US007357637B2

(12) United States Patent Lichtung

(54) DENTAL APPLIANCE

(75) Inventor: **M. Marc Lichtung**, Brooklyn, NY
(US)

(73) Assignee: **Snap On Smile LLC**, New York, NY
(US)

(*) Notice: Subject to any disclaimer, the term of this patent is extended or adjusted under 35 U.S.C. 154(b) by 0 days.

(21) Appl. No.: **11/232,641**

(22) Filed: **Sep. 22, 2005**

(65) Prior Publication Data

US 2006/0216670 A1 Sep. 28, 2006

Related U.S. Application Data

(60) Provisional application No. 60/666,203, filed on Mar. 28, 2005, provisional application No. 60/665,343, filed on Mar. 25, 2005.

Related U.S. Application Data

(60) Provisional application No. 60/656,203, filed on Mar. 28, 2005, provisional application No. 60/665,343, filed on Mar. 25, 2005.

(51) **Int. Cl.**
A61C 13/00 (2006.01)

(52) **U.S. Cl.** 433/167

(53) **Field of Classification Search** 433/167,
433/171, 215, 196, 202.1

See application file for complete search history.

(55) References Cited

U.S. PATENT DOCUMENTS

277,933 A 5/1883 Richmond

Primary Examiner—Cary E. O'Connor

(74) *Attorney, Agent, or Firm*—O'Melveny & Myers LLP

(57) ABSTRACT

An appliance fabricated to improve the appearance of a patient's smile includes a plurality of simulated teeth. The interior surfaces of each of the teeth closely fits and conforms to the surface of a patient's real teeth while the outer surfaces of each of the simulated teeth has an ideal surface configuration. The dental appliance provides the patient with the appearance of a perfect set of teeth and an ideal smile without a need to alter the dental structure of the patient's teeth.

9 Claims, 8 Drawing Sheets

FIG. 1

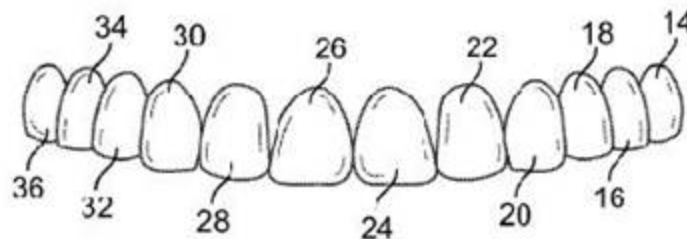

ANA MADDE

Kristalize Acetyl Resin



Anti bakteriyel bir maddedir

1/2 mm. kalınlığında
dökülebilmektedir

Çiğneme basınçlarına dayanıklıdır

NASA Araştırmaları sırasında
bulunmuştur

The logo for Snap-on Smile is centered on the page. It features the word "snap" in a dark blue, sans-serif font. The word "on" is in a lighter blue, sans-serif font and is positioned slightly higher and to the right of "snap". Below "on" is the word "smile" in a dark blue, sans-serif font. A light blue curved line underlines the word "smile".

snap on
smile.®

Snap-On Smile...

Gülümsemenizi Degistirir....

Hayatiniz Degisir...







KONTRAENDİKASYONLARI

İLERİ PERİDONTAL HASTALIKLAR



ÜST ÖN DİŞLERDE AŞIRI FİRLAKLIK



TAM DIŞSİZLİK



DİĞER KONTRAENDİKASYONLAR

Destek dış yetersizliği

Çene arkı boyunca dağılmış en az dört destek gereklidir

Aktif çürük

Gerçekçi olmayan beklentili hastalar

The logo for Snap-on Smile is centered on the page. It features the word "snap" in a dark blue, sans-serif font. The word "on" is in a lighter blue, sans-serif font and is positioned slightly higher and to the right of "snap". Below "on" is the word "smile" in a dark blue, sans-serif font. A light blue curved line underlines the word "smile". A registered trademark symbol (®) is located at the end of "smile".

snap on
smile.®

POTANSİYEL ADAYLAR

- Diş kaybı olanlar
 - Yoğun ve uzun tedavi planlarını reddedenler
 - İğneden korkanlar
 - Dikey boyutu düşenler
 - Gülümsemelerinin estetik olmaması nedeniyle mutsuz olanlar
 - Periodontal splinte gereksinimi olanlar
 - İmplant uygulaması yaptıranlar
 - Dişlerinde kalıcı renkleşme olanlar
 - Kapsamlı bir tedaviye engel olan tıbbi sorunu olanlar
 - Çok özel bir günü için mükemmel bir gülümseme isteyenler
-

-
- Kapsamlı bir tedavi sonrası nasıl görüneceğini bilmek isteyenler
 - Diş çapraşıklığı olup da braket takmak istemeyenler
 - Yaşı nedeniyle kapsamlı ve yoğun tedaviyi kaldıramayacak olanlar
 - Kan sulandırıcı veya kullandığı diğer ilaçlar nedeniyle kapsamlı tedavinin yasaklandığı kişiler
 - Gün içinde veya geceleri dişlerini fazla sıkanlar ve gıcırdatanlar
 - Gummy Smile nedeniyle estetik gingivektomiye gereksinimi olanlar
 - Görünüşü nedeniyle kaybettiği öz güvenini çok acele olarak tekrar kazanmak isteyenler
-

**Hastanızda bunlardan biri bile
varsa**

Ona

'SNAP ON SMİLE'

'TAK ve GÜLÜMSE'

Çözümünü

ÖNERİN

The logo for Snap-on Smile is centered on the page. It features the word "snap" in a dark blue, sans-serif font. The word "on" is in a lighter blue, sans-serif font and is positioned slightly higher and to the right of "snap". Below "on" is the word "smile." in a dark blue, sans-serif font. A light blue curved line underlines the word "smile.", resembling a smile. The background is a light blue gradient with a grid of white lines in the top left corner and a network of white lines on the left side.

snap on
smile.®

SNAP ON SMILE

ANA KULLANIM ALANLARI

ESTETİK GÜLÜMSEME GELİŞTİRME



ESTETİK PARSİYEL PROTEZ



İMPLANT GEÇİCİ RESTORASYONU



DİKEY BOYUT YÜKSELTİLMESİ



The logo for Snap-on Smile is centered on the page. It features the word "snap" in a dark blue, sans-serif font. The word "on" is in a lighter blue, sans-serif font and is positioned slightly higher and to the right of "snap". Below "on" is the word "smile" in a dark blue, sans-serif font. A blue curved line underlines the word "smile", resembling a smile. The background is a light blue gradient with a grid of white lines in the top left corner and a pattern of white lines on the left side.

snap on
smile.®

ESTETİK GÜLÜMSEME

GELİŞTİRME





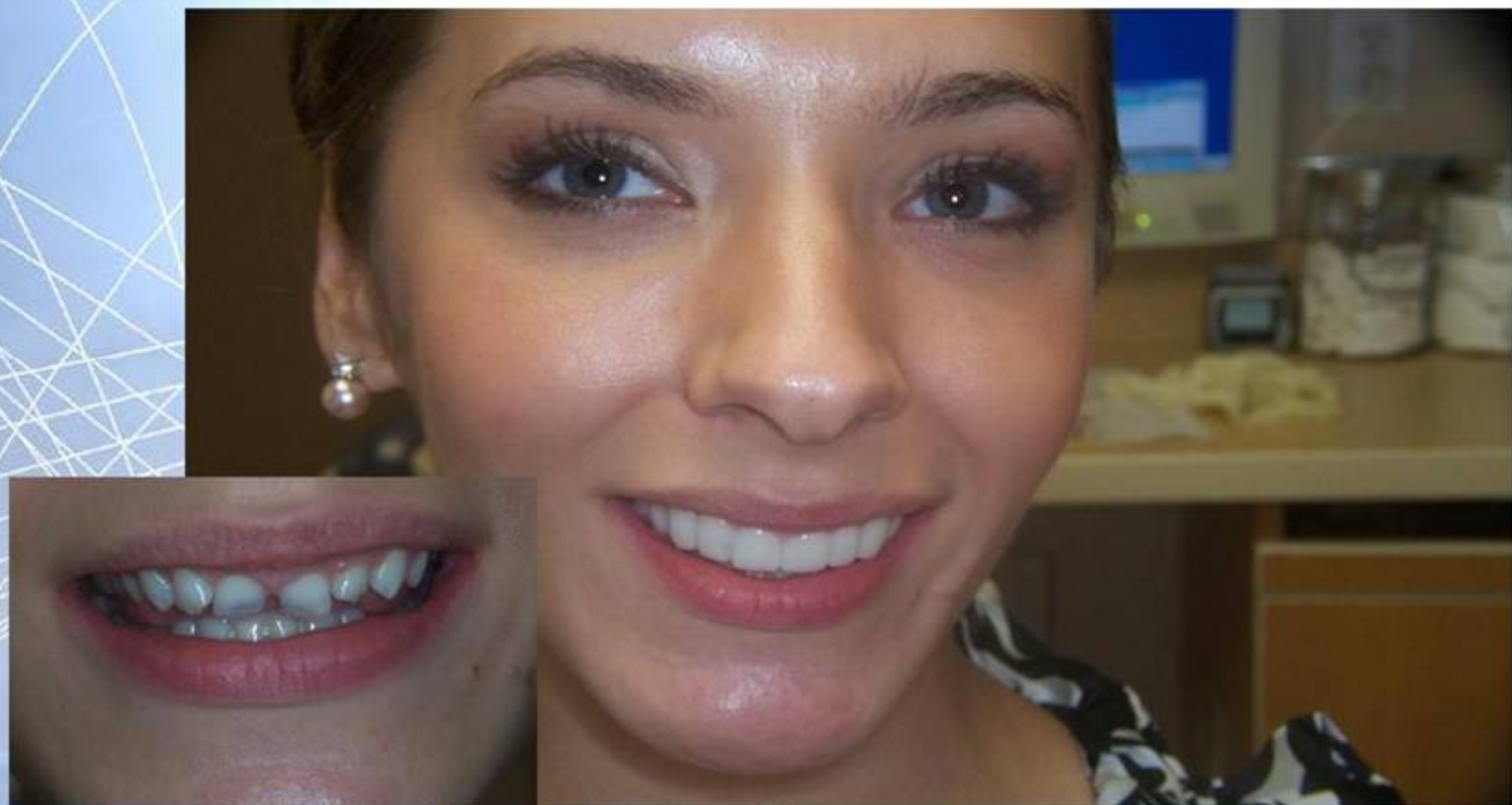











ESTETİK

PARSİYEL PROTEZLER

Geleneksel Parsiyel Protezlere
Alternatif olarak

















DİKEY

BOYUT

YÜKSELTİLMESİ













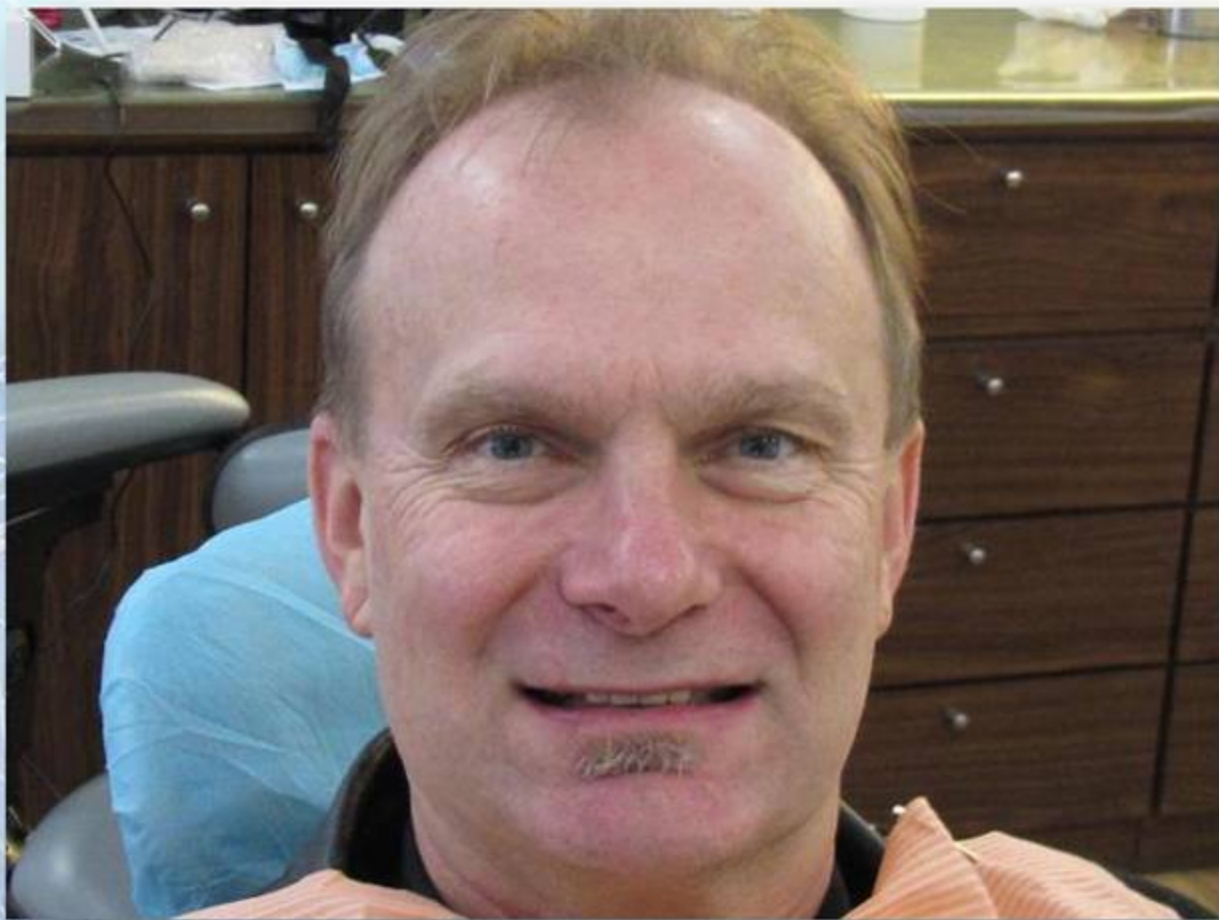



İMPLANT GEÇİCİ RESTORASYONU

Diş çekimi ve kemik grefti ile birlikte









The logo for Snap-on Smile is centered on the page. It features the word "snap" in a dark blue, sans-serif font. The word "on" is in a lighter blue, sans-serif font and is positioned slightly higher and to the right of "snap". Below "on" is the word "smile" in a dark blue, sans-serif font. A blue curved line underlines the word "smile", resembling a smile. The background is a light blue gradient with a grid of white lines in the top left corner and a pattern of white lines on the left side.

snap on
smile.®

Hazırlayan

DİŐHEKİMİ

Karpat HANCI

karpathanci@gmail.com
